

2018년 5월 화재 발생 현황

원주소방서

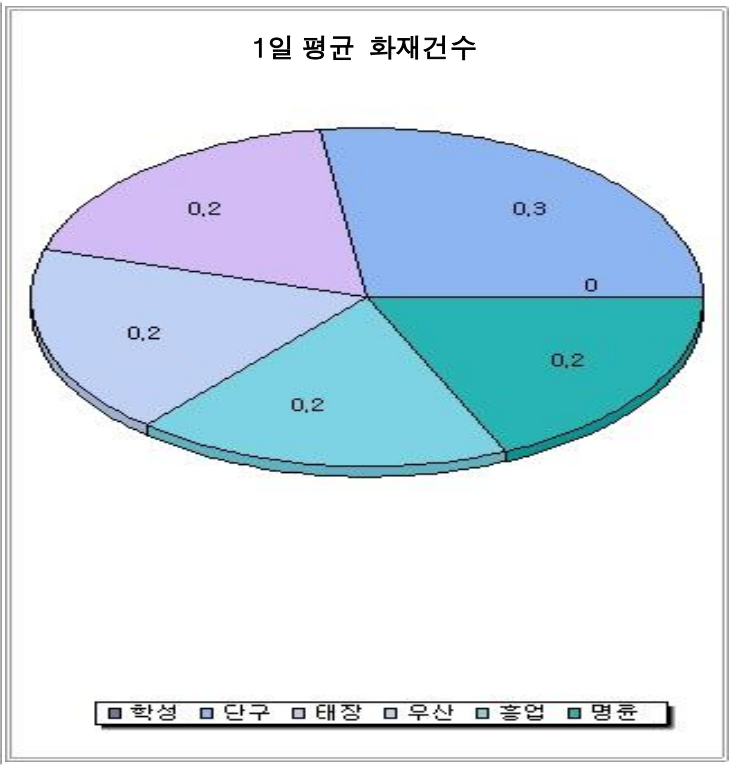

구분	계	건수 (건)				발생비율 (%)				인명피해 (명)			재산피해 (천원)			소실면적 (수, m ²)		이재민	
		실화	자연적 요인	방화	미상	실화	자연적 요인	방화	미상	계	사망	부상	계	부동산	동산	동수	면적 (m ²)	세대수	이재민 (명)
합계	33	28	0	1	4	84.9	0	3	12.1	3	0	3	485,719	160,366	325,353	14	942	5	13
학성119 안전센터	1	1	0	0	0	100	0	0	0	0	0	0	16,681	5,681	11,000	1	23	0	0
단구119 안전센터	9	8	0	1	0	88.9	0	11.1	0	0	0	0	7,783	383	7,400	2	0	0	0
태장119 안전센터	2	1	0	0	1	50	0	0	50	0	0	0	11,925	11,005	920	1	5	1	2
태장119 안전센터 (소초지역대)	3	2	0	0	1	66.67	0	0	33.33	0	0	0	19,876	9,159	10,717	3	87.31	2	7
문막119 안전센터	0	0	0	0	0	0	0	0	0	0	0	0	0	0	0	0	0	0	0
문막119 안전센터 (부룬지역대)	0	0	0	0	0	0	0	0	0	0	0	0	0	0	0	0	0	0	0
문막119 안전센터 (지정지역대)	0	0	0	0	0	0	0	0	0	0	0	0	0	0	0	0	0	0	0
우산119 안전센터	5	4	0	0	1	80	0	0	20	0	0	0	63,308	15,502	47,806	2	95	1	1
신림119 안전센터	0	0	0	0	0	0	0	0	0	0	0	0	0	0	0	0	0	0	0
흥업119 안전센터	6	6	0	0	0	100	0	0	0	0	0	0	300,465	81,110	219,355	3	666	0	0
흥업119 안전센터 (귀래지역대)	0	0	0	0	0	0	0	0	0	0	0	0	0	0	0	0	0	0	0
명륜119 안전센터	7	6	0	0	1	85.71	0	0	14.29	3	0	3	65,681	37,526	28,155	2	66	1	3

2018년 화재발생 누계 현황

원주소방서

5월말 현재

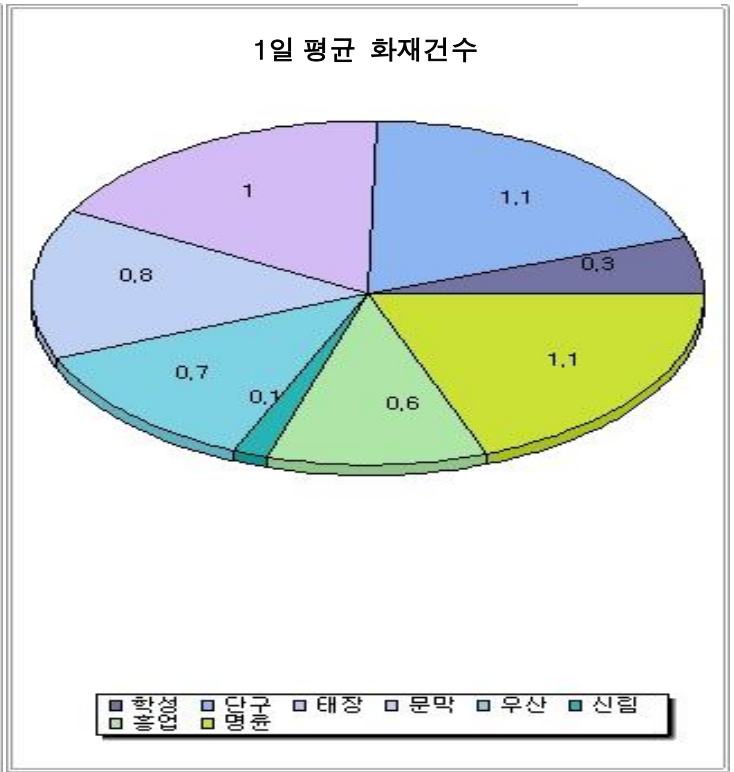
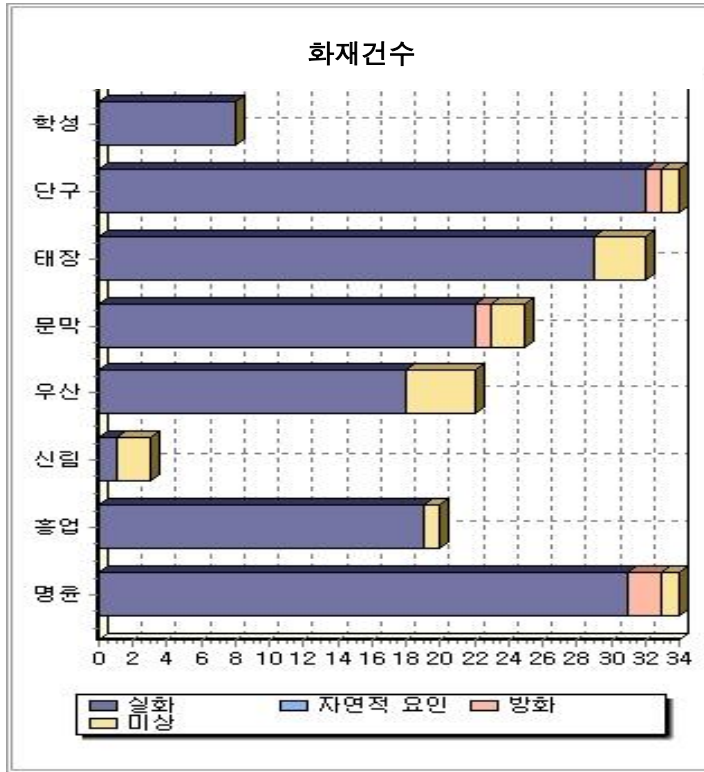

구분	계	건수 (건)				발생비율 (%)				인명피해 (명)			재산피해 (천원)			소실면적 (수, m ²)		이재민	
		실화	자연적 요인	방화	미상	실화	자연적 요인	방화	미상	계	사망	부상	계	부동산	동산	동수	면적 (m ²)	세대수	이재민 (명)
합계	178	160	0	4	14	89.9	0	2.3	7.9	8	1	7	1,724,493	972,565	751,928	91	21,955	19	43
학성119 안전센터	8	8	0	0	0	100	0	0	0	0	0	0	71,050	19,231	51,819	3	78	1	1
단구119 안전센터	34	32	0	1	1	94.1	0	2.9	2.9	3	0	3	117,804	79,550	38,254	13	157	2	3
태장119 안전센터	15	13	0	0	2	86.67	0	0	13.33	0	0	0	241,511	190,654	50,857	11	3,941.95	8	23
태장119 안전센터 (소초지역대)	17	16	0	0	1	94.12	0	0	5.88	0	0	0	37,125	22,368	14,757	11	345.57	2	7
문막119 안전센터	15	13	0	1	1	86.67	0	6.67	6.67	2	1	1	157,829	78,587	79,242	9	3,802.28	2	2
문막119 안전센터 (부론지역대)	4	4	0	0	0	100	0	0	0	0	0	0	4,262	0	4,262	0	5,000	0	0
문막119 안전센터 (지장지역대)	6	5	0	0	1	83.33	0	0	16.67	0	0	0	98,477	82,477	16,000	6	187.3	0	0
우산119 안전센터	22	18	0	0	4	81.8	0	0	18.2	0	0	0	370,315	181,853	188,462	11	5,593	1	1
신림119 안전센터	3	1	0	0	2	33.3	0	0	66.7	0	0	0	160,038	132,420	27,618	3	317	1	2
흥업119 안전센터	17	16	0	0	1	94.12	0	0	5.88	0	0	0	340,546	109,471	231,075	12	741.1	1	1
흥업119 안전센터 (귀래지역대)	3	3	0	0	0	100	0	0	0	0	0	0	25,683	14,660	11,023	1	1,670	0	0
명륜119 안전센터	34	31	0	2	1	91.2	0	5.9	2.9	3	0	3	99,853	61,294	38,559	11	122	1	3